

---

*Bilderbogen Turmdrehkrane von Rolf Müller zu den Kraneinsätzen bei dem Bau der Sagrada Familia in Barcelona, Katalonien. Fotos von Rolf Müller, sofern nicht anders angegeben*

---

Details zum Bau der berühmten Basilika findet man unter [Sagrada Família – Wikipedia](#)



Weitz X 1265 mit anspruchsvoller Gebäudeverankerung, während einer frühen Bauphase an den Türmen. Foto Archiv Pius Meyer.

---

*Bilderbogen Turmdrehkrane von Rolf Müller zu den Kraneinsätzen bei dem Bau der Sagrada Familia in Barcelona, Katalonien. Fotos von Rolf Müller, sofern nicht anders angegeben*

---



Weitz X 1265 mit anspruchsvoller Gebäudeverankerung, während einer frühen Bauphase an den Türmen. Foto Archiv Pius Meyer.

---

*Bilderbogen Turmdrehkrane von Rolf Müller zu den Kraneinsätzen bei dem Bau der Sagrada Familia in Barcelona, Katalonien. Fotos von Rolf Müller, sofern nicht anders angegeben*

---



Stand der Bauarbeiten in Barcelona am 14. Juni 2011. 4 Potain MD Krane standen im Einsatz.

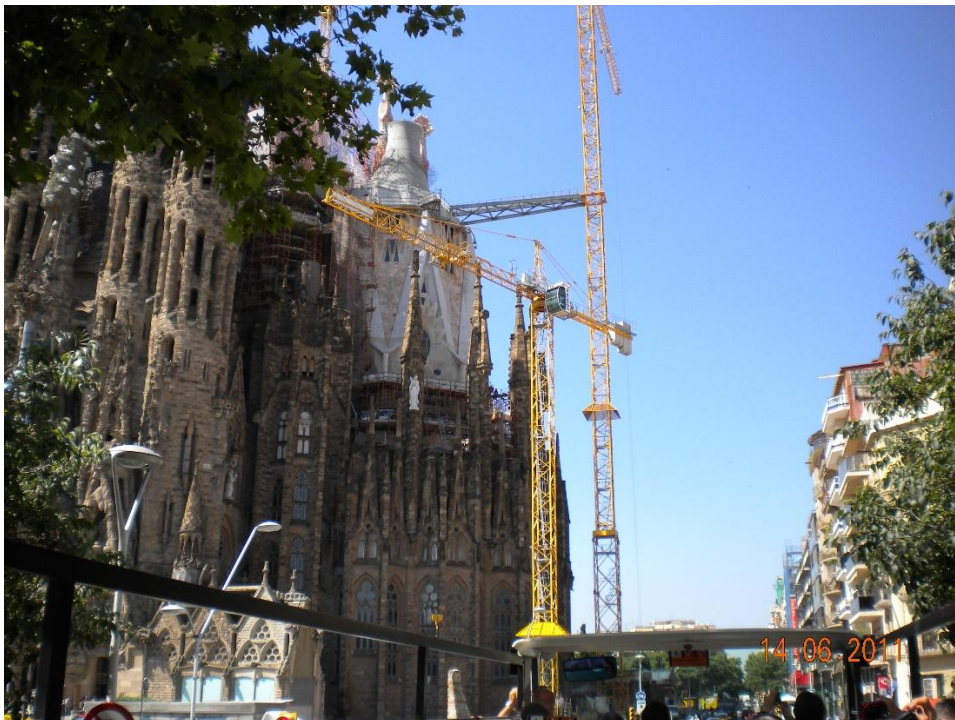

Gut zu sehen, die am Tumfuss montierten Aufstiegsschutzeinrichtungen zur Verhinderung von unbefugtem Aufstieg auf die Krane.

---

*Bilderbogen Turmdrehkrane von Rolf Müller zu den Kraneinsätzen bei dem Bau der Sagrada Familia in Barcelona, Katalonien. Fotos von Rolf Müller, sofern nicht anders angegeben*

---



---

*Bilderbogen Turmdrehkrane von Rolf Müller zu den Kraneinsätzen bei dem Bau der Sagrada Familia in Barcelona, Katalonien. Fotos von Rolf Müller, sofern nicht anders angegeben*

---

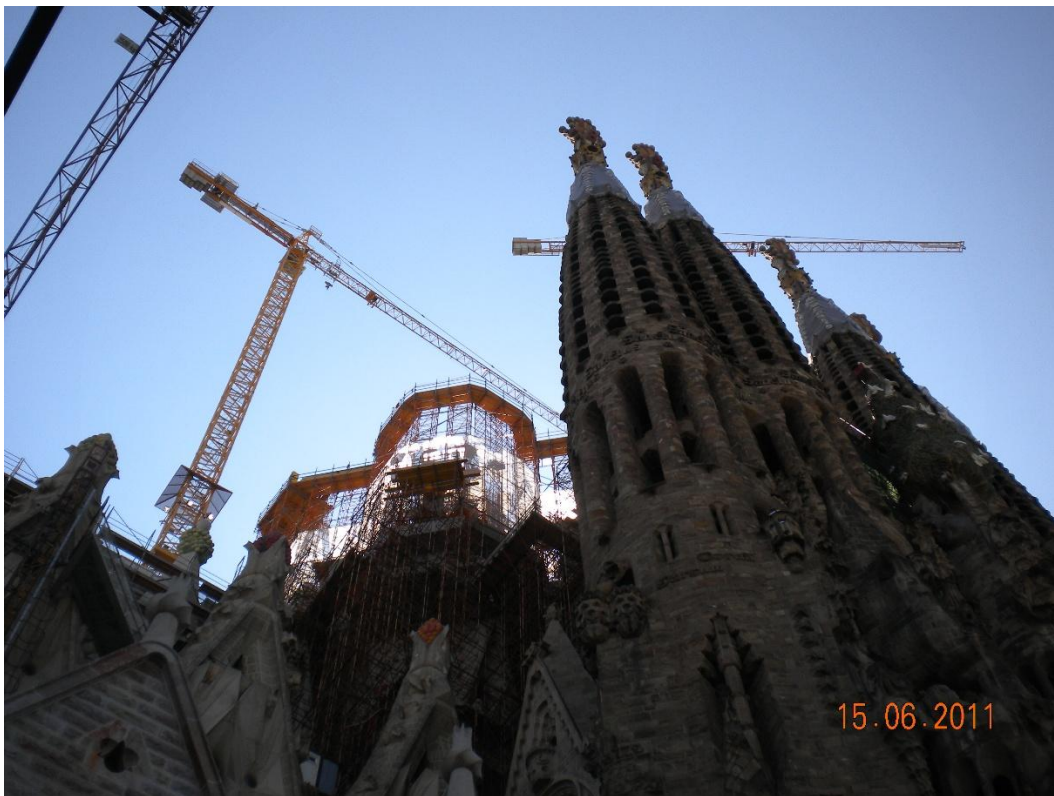

---

*Bilderbogen Turmdrehkrane von Rolf Müller zu den Kraneinsätzen bei dem Bau der Sagrada Familia in Barcelona, Katalonien. Fotos von Rolf Müller, sofern nicht anders angegeben*

---

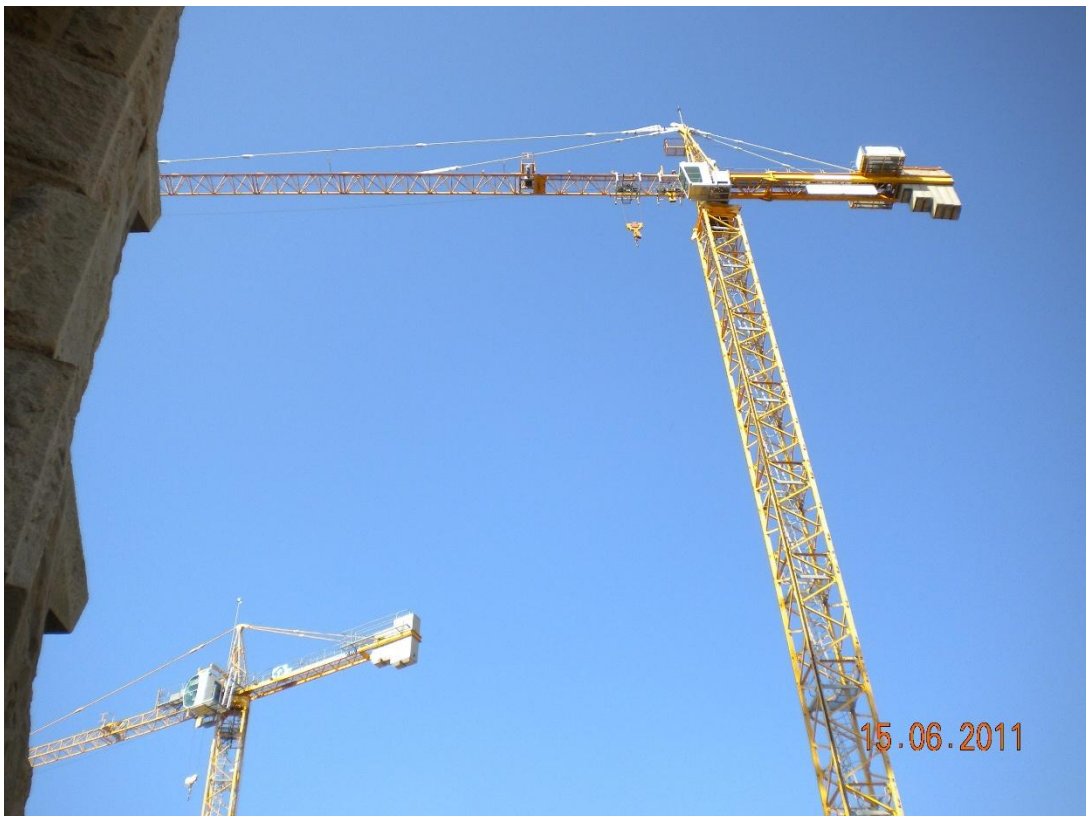

---

*Bilderbogen Turmdrehkrane von Rolf Müller zu den Kraneinsätzen bei dem Bau der Sagrada Familia in Barcelona, Katalonien. Fotos von Rolf Müller, sofern nicht anders angegeben*

---



Anspruchsvolle Fundation der Chassis auf der Kirchenkonstruktion.

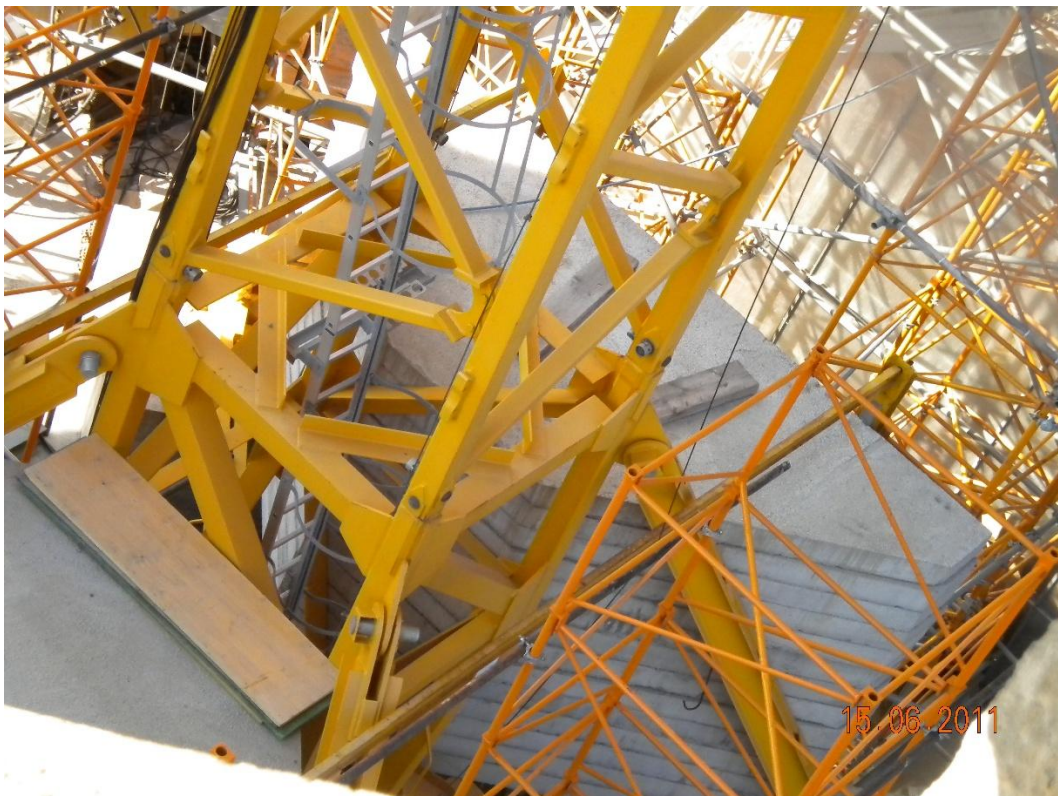

---

*Bilderbogen Turmdrehkrane von Rolf Müller zu den Kraneinsätzen bei dem Bau der Sagrada Familia in Barcelona, Katalonien. Fotos von Rolf Müller, sofern nicht anders angegeben*

---

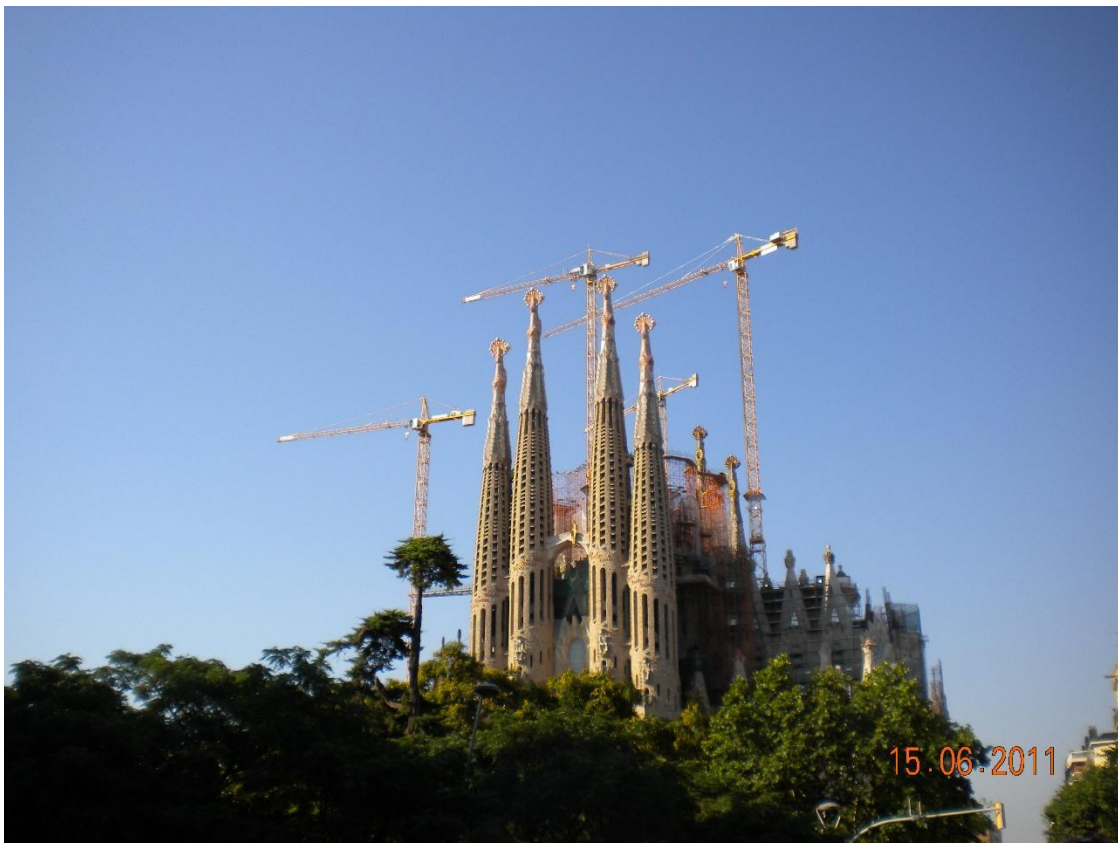

---

*Bilderbogen Turmdrehkrane von Rolf Müller zu den Kraneinsätzen bei dem Bau der Sagrada Familia in Barcelona, Katalonien. Fotos von Rolf Müller, sofern nicht anders angegeben*

---



---

*Bilderbogen Turmdrehkrane von Rolf Müller zu den Kraneinsätzen bei dem Bau der Sagrada Familia in Barcelona, Katalonien. Fotos von Rolf Müller, sofern nicht anders angegeben*

---



Stand der Bauarbeiten am 16. März 2019. Ein grosser Potain MD Kran thront über der Kirche. Foto Wikipedia.

---

*Bilderbogen Turmdrehkrane von Rolf Müller zu den Kraneinsätzen bei dem Bau der Sagrada Familia in Barcelona, Katalonien. Fotos von Rolf Müller, sofern nicht anders angegeben*

---



Stand der Bauarbeiten im Februar 2023. Foto Wikipedia.

---

*Bilderbogen Turmdrehkrane von Rolf Müller zu den Kraneinsätzen bei dem Bau der Sagrada Familia in Barcelona, Katalonien. Fotos von Rolf Müller, sofern nicht anders angegeben*

---



Für die Schlussphase der Bauarbeiten kommen ein Liebherr 125 HC-L und ein 710 HC-L zum Einsatz. Der Turm erreicht eine Höhe von 172 m. Fotos Liebherr Werk Biberach.



---

*Bilderbogen Turmdrehkrane von Rolf Müller zu den Kraneinsätzen bei dem Bau der Sagrada Familia in Barcelona, Katalonien. Fotos von Rolf Müller, sofern nicht anders angegeben*

---



---

*Bilderbogen Turmdrehkrane von Rolf Müller zu den Kraneinsätzen bei dem Bau der Sagrada Familia in Barcelona, Katalonien. Fotos von Rolf Müller, sofern nicht anders angegeben*

---



Liebherr-Verstellauslegerkrane im Einsatz für die Endphase des Sagrada Familia-Bauprojekts - Liebherr